



**progettista**

**arch. berardinelli marco**  
via Enrico Toti n.12  
20015, Parabiago (MI)

sito: [www.architetto-berardinelli-marco.com](http://www.architetto-berardinelli-marco.com)  
cel. 328.8477827 e-mail: [arch.berardinelli@gmail.com](mailto:arch.berardinelli@gmail.com)



iniziativa immobiliare

**PLB.srl**

realizzazione







# PIANTA PIANO PRIMO

SLP COMMERCIALE  
102,21 mq

accessori:  
terrazzo 21,41 mq

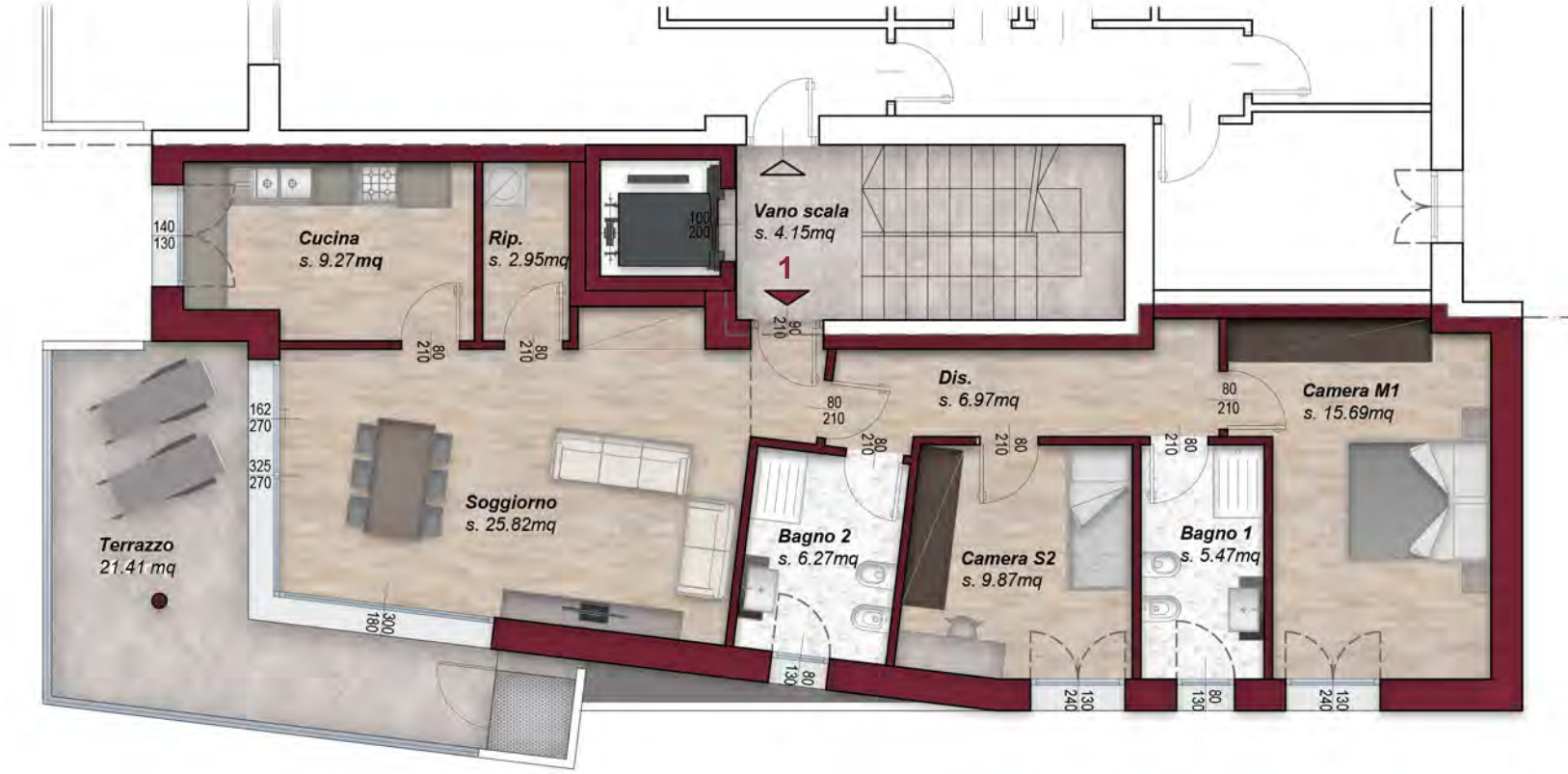

Misure non vincolanti, elaborati definitivi soggetti, per motivazioni impiantistiche e strutturali, a modifiche a discrezione della D.L. in fase di realizzazione

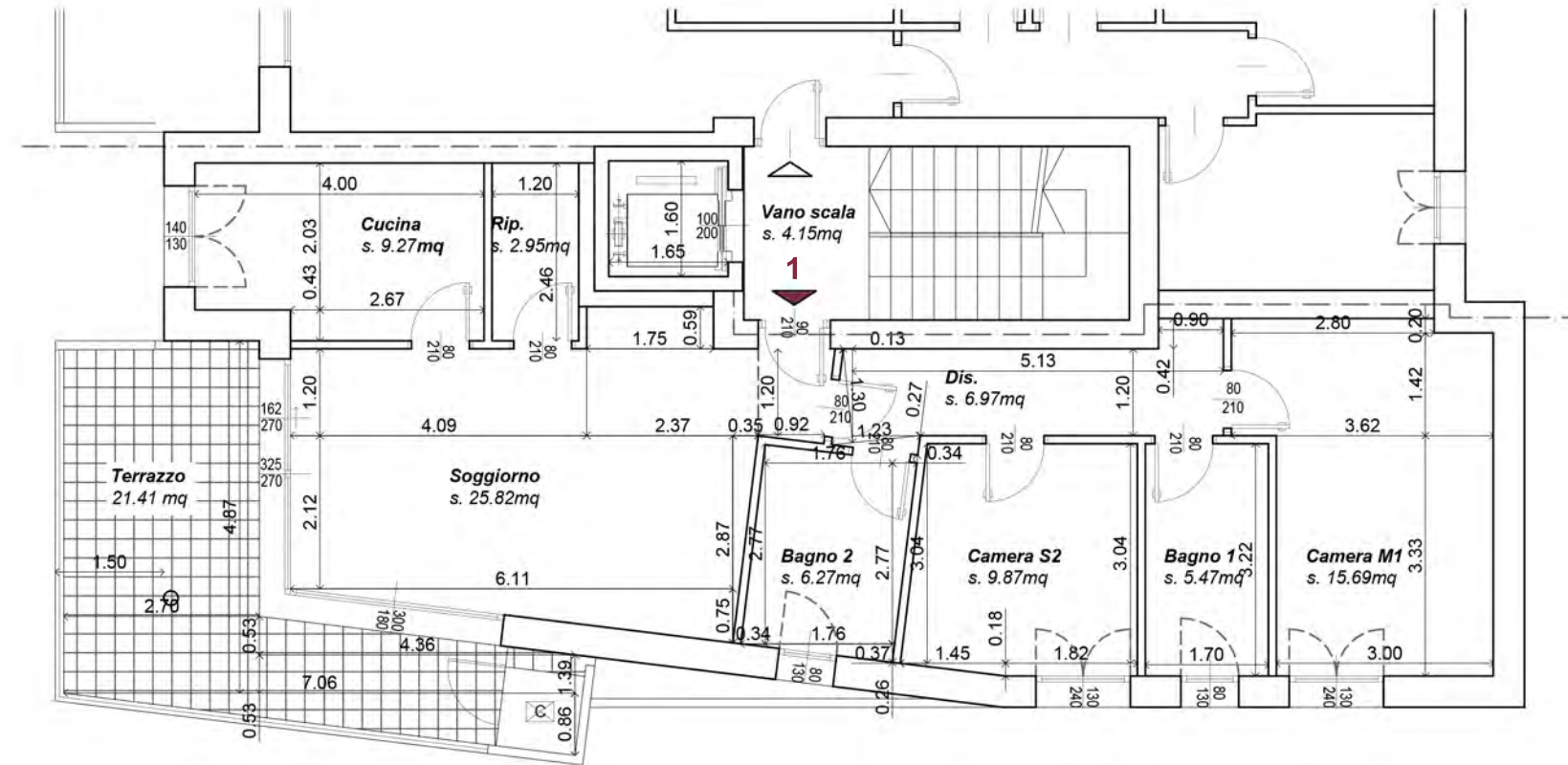

realizzazione

iniziativa immobiliare

costruzioni  
general contractor

PLB.srl

progettista  
arch. berardinelli marco  
via Enrico Toti n.12  
20015, Parabiago (MI)  
sito: [www.architetto-berardinelli-marco.com](http://www.architetto-berardinelli-marco.com)  
cel. 328.8477827 e-mail: [arch.berardinelli@gmail.com](mailto:arch.berardinelli@gmail.com)

# APP. 1

NOTA: il presente elaborato è strettamente riservato e di proprietà del tecnico redattore e committente, è assolutamente vietata la riproduzione e divulgazione senza autorizzazione





Misure non vincolanti, elaborati definitivi soggetti, per motivazioni impiantistiche e strutturali, a modifiche a discrezione della D.L. in fase di realizzazione

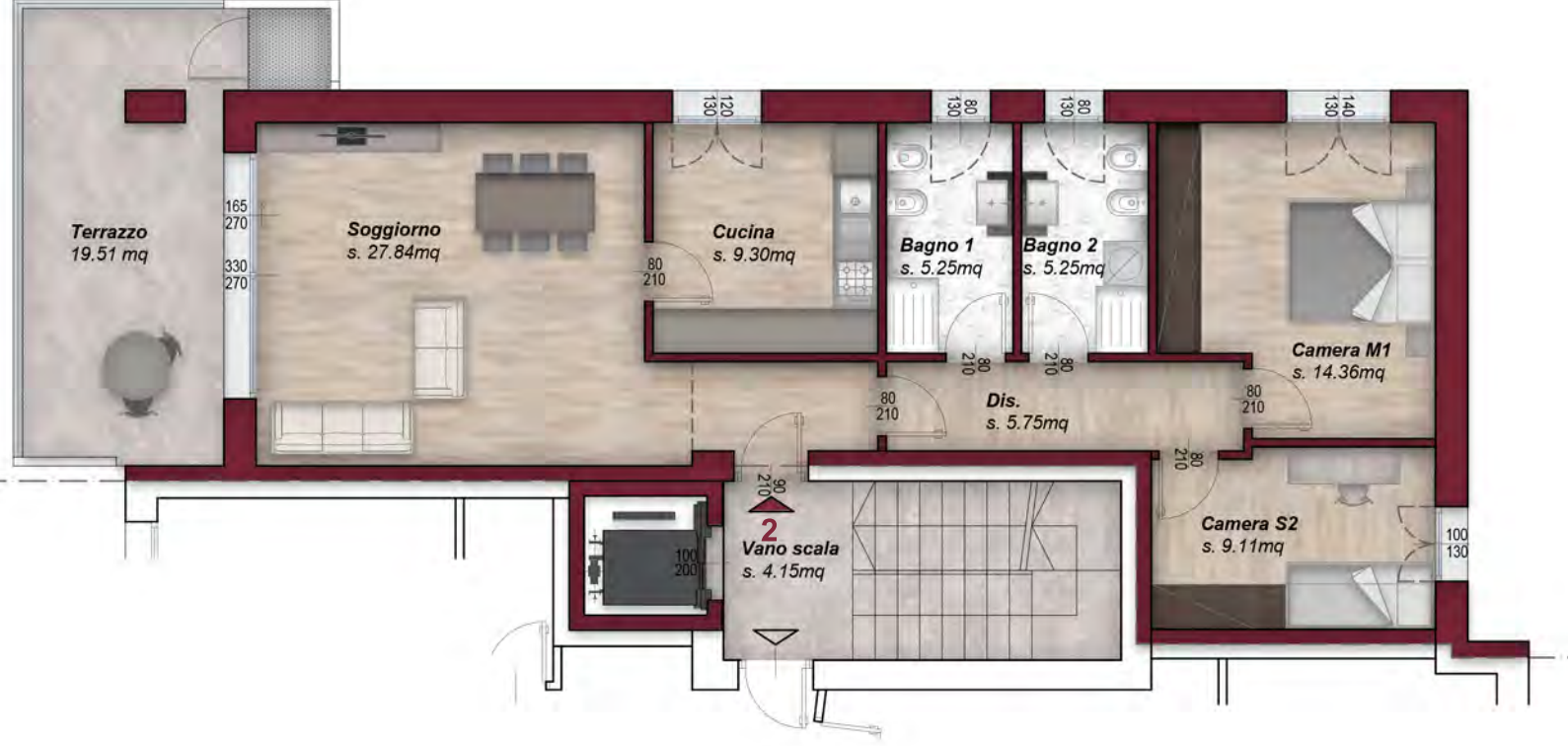

## PIANTA PIANO PRIMO

SLP COMMERCIALE  
95,72 mq

accessori:  
terrazzo 19,51 mq

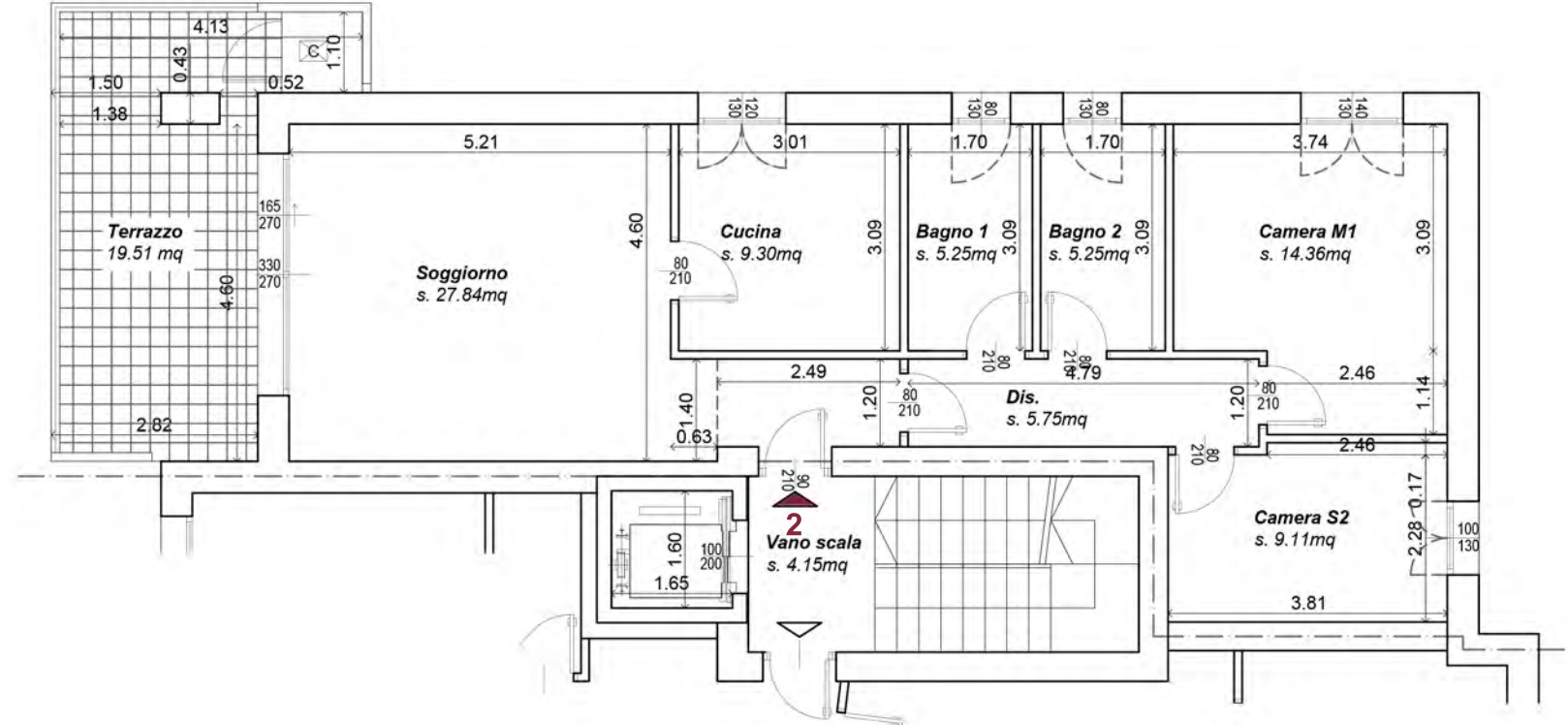
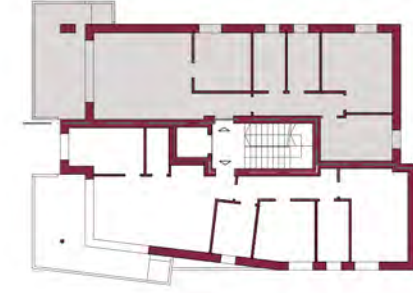

progettista

arch. **berardinelli marco**  
via Enrico Toti n.12  
20015, Parabiago (MI)

sito: [www.architetto-berardinelli-marco.com](http://www.architetto-berardinelli-marco.com)  
cel. 328.8477827 e-mail: [arch.berardinelli@gmail.com](mailto:arch.berardinelli@gmail.com)

iniziativa immobiliare



realizzazione  
costruzioni  
general contractor



APP. 2

NOTA: il presente elaborato è strettamente riservato e di proprietà del tecnico redattore e committente, è assolutamente vietata la riproduzione e divulgazione senza autorizzazione





# PIANTA PIANO SECONDO

SLP COMMERCIALE  
102,21 mq

accessori:  
terrazzo 21,41 mq

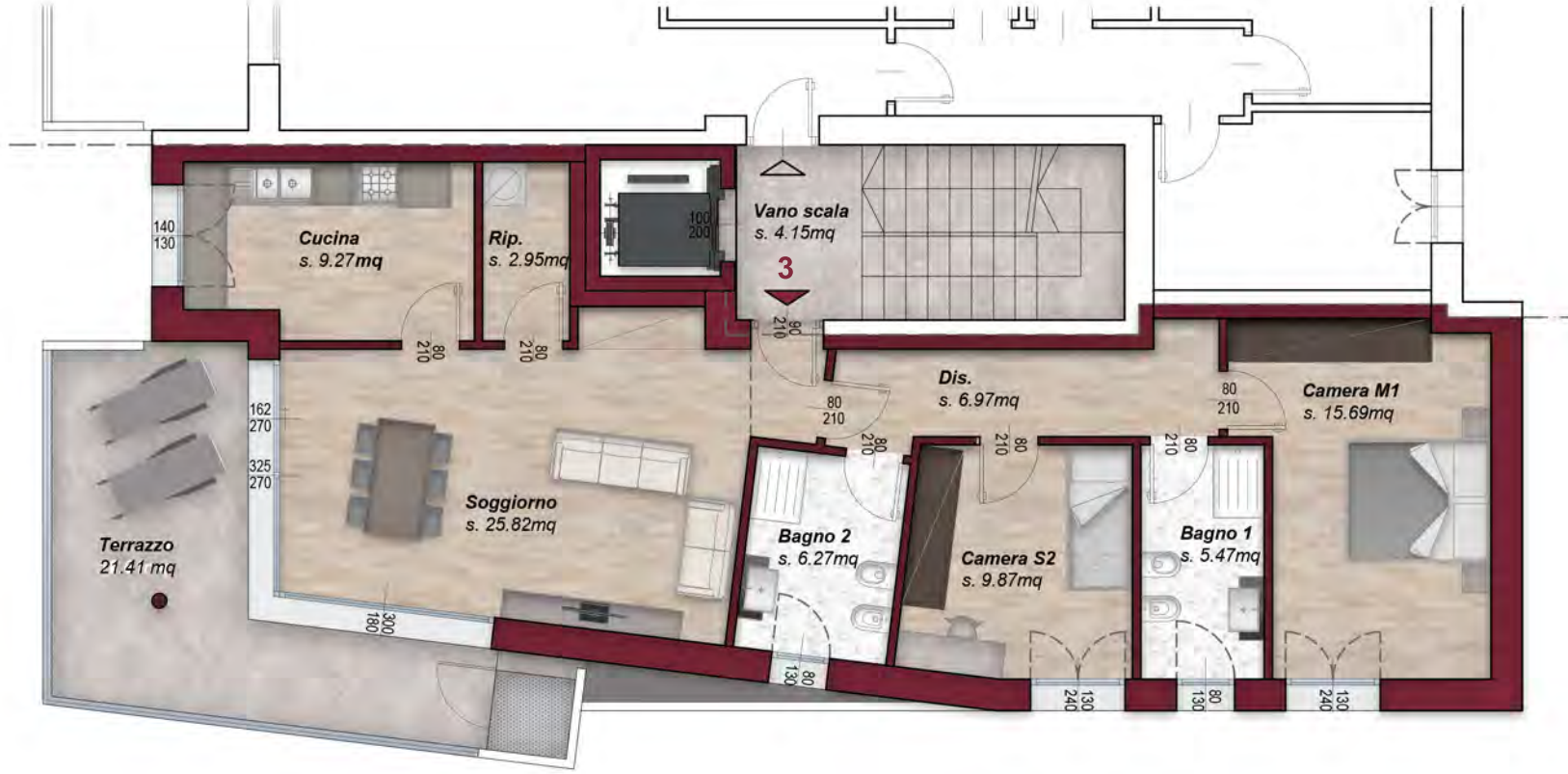

Misure non vincolanti, elaborati definitivi soggetti, per motivazioni impiantistiche e strutturali, a modifiche a discrezione della D.L. in fase di realizzazione

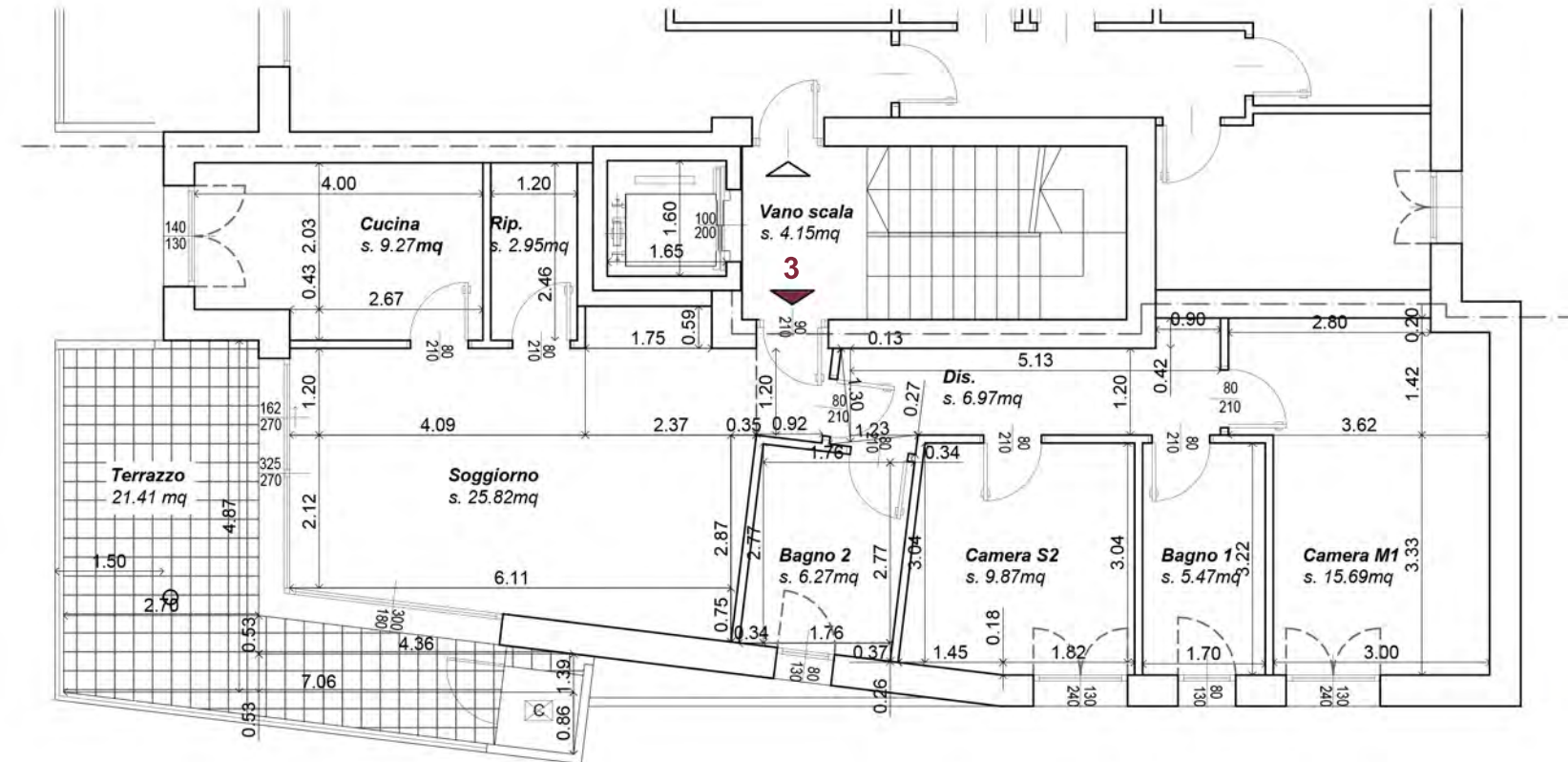

realizzazione

iniziativa immobiliare

costruzioni  
general contractor

PLB.srl

arch. berardinelli marco  
via Enrico Toti n.12  
20015, Parabiago (MI)  
sito: [www.architetto-berardinelli-marco.com](http://www.architetto-berardinelli-marco.com)  
cel. 328.8477827 e-mail: [arch.berardinelli@gmail.com](mailto:arch.berardinelli@gmail.com)

# APP. 3

progettista

NOTA: il presente elaborato è strettamente riservato e di proprietà del tecnico redattore e committente, è assolutamente vietata la riproduzione e divulgazione senza autorizzazione





Misure non vincolanti, elaborati definitivi soggetti, per motivazioni impiantistiche e strutturali, a modifiche a discrezione della D.L. in fase di realizzazione

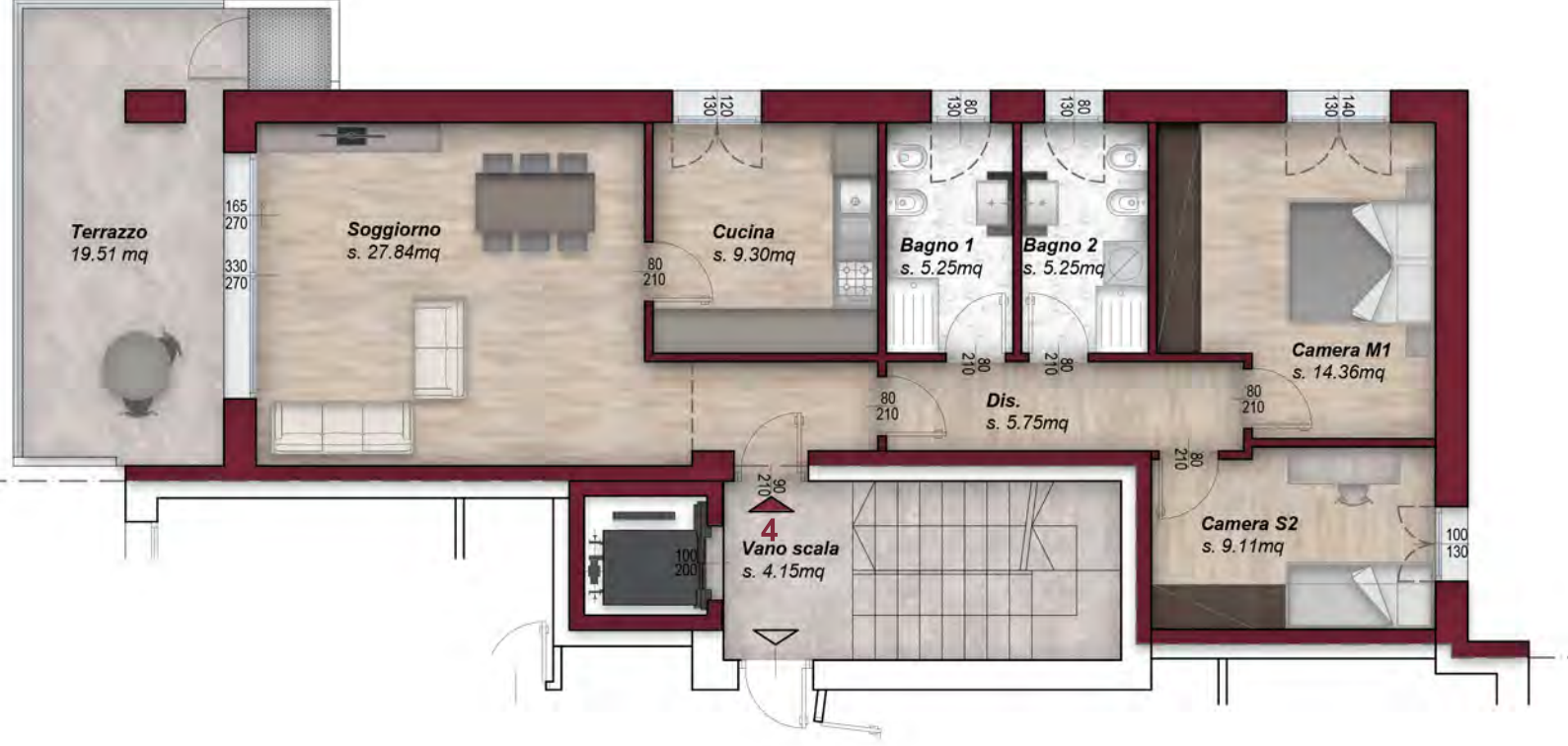

## PIANTA PIANO SECONDO

**SLP COMMERCIALE**  
**95,72 mq**

*accessori:*  
*terrazzo 19,51 mq*

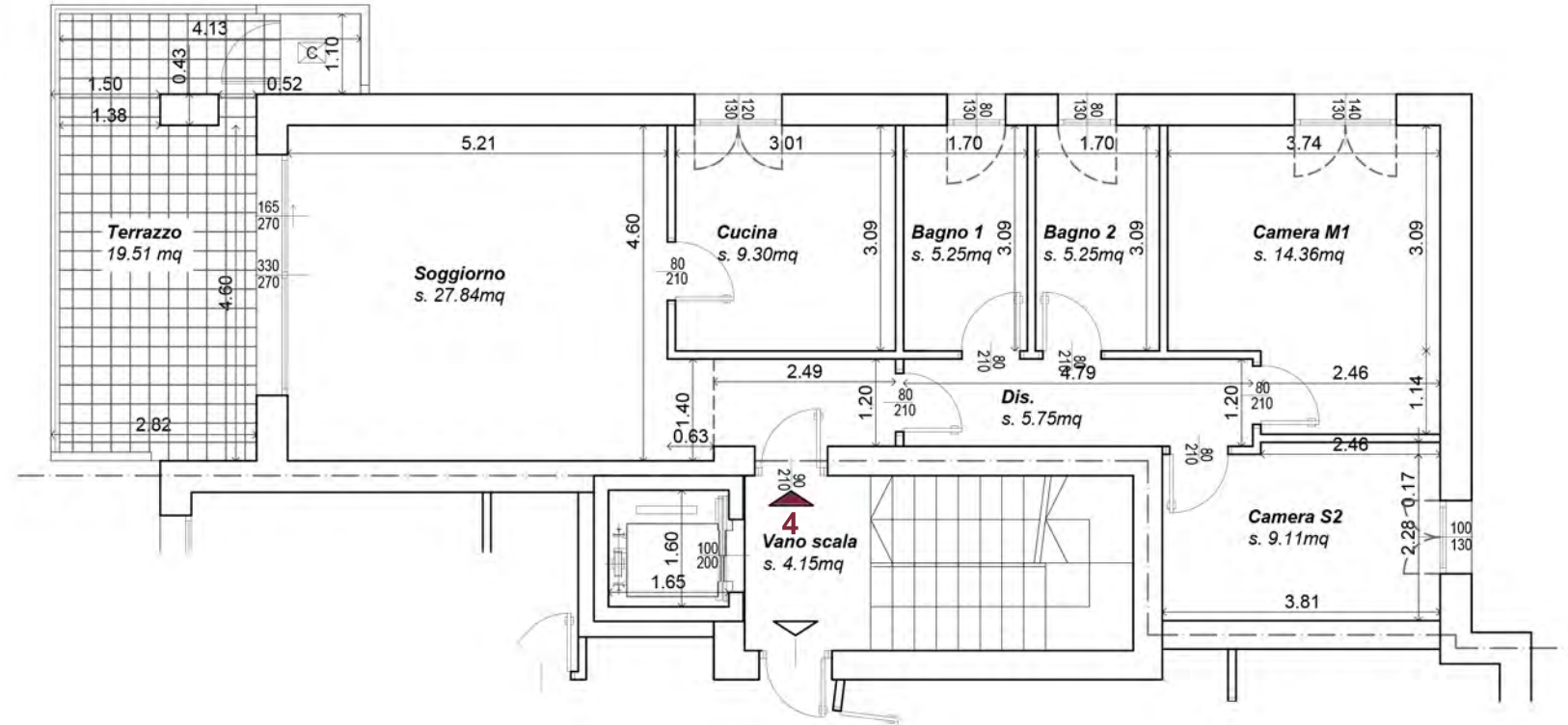
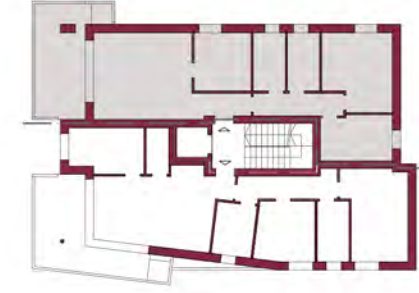

**progettista**

**arch. berardinelli marco**  
 via Enrico Toti n.12  
 20015, Parabiago (MI)

sito: [www.architetto-berardinelli-marco.com](http://www.architetto-berardinelli-marco.com)  
 cel. 328.8477827 e-mail: [arch.berardinelli@gmail.com](mailto:arch.berardinelli@gmail.com)

iniziativa immobiliare



realizzazione  
 costruzioni  
**CEECO** s.r.l.  
 general contractor

**APP. 4**

NOTA: il presente elaborato è strettamente riservato e di proprietà del tecnico redattore e committente, è assolutamente vietata la riproduzione e divulgazione senza autorizzazione





## PIANTA PIANO TERZO

SLP COMMERCIALE  
161,20 mq

accessori:  
terrazzi 57,27 mq

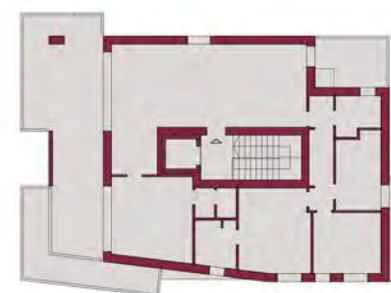

Misure non vincolanti, elaborati definitivi soggetti, per motivazioni impiantistiche e strutturali, a modifiche a discrezione della D.L. in fase di realizzazione

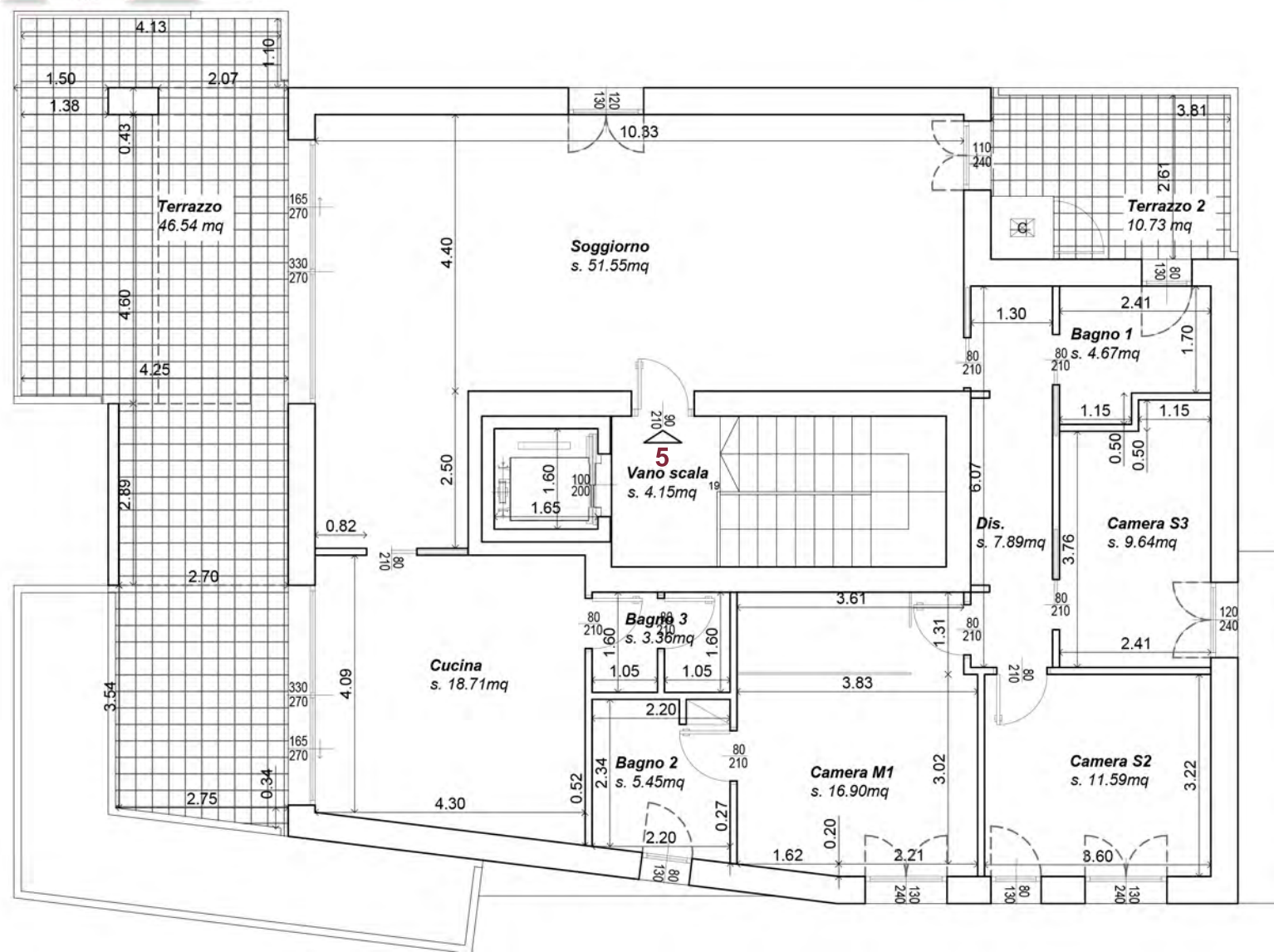

progettista

arch. berardinelli marco

sito: [www.architetto-berardinelli-marco.com](http://www.architetto-berardinelli-marco.com)

via Enrico Toti n.12  
20015, Parabiago (MI) cel. 328.8477827 e-mail: [arch.berardinelli@gmail.com](mailto:arch.berardinelli@gmail.com)

iniziativa immobiliare

PLB.srl  
costruzioni  
general contractor

realizzazione



APP. 5

NOTA: il presente elaborato è strettamente riservato e di proprietà del tecnico redattore e committente, è assolutamente vietata la riproduzione e divulgazione senza autorizzazione





# PIANTA PIANI PRIMO - SECONDO

SLP COMMERCIALE  
**113,19 mq**

accessori:  
terrazzo 21,41 mq

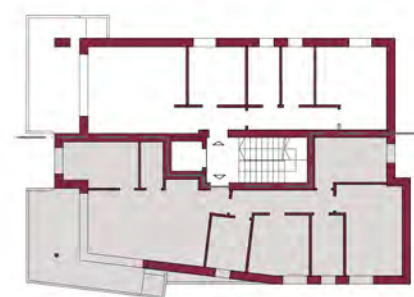
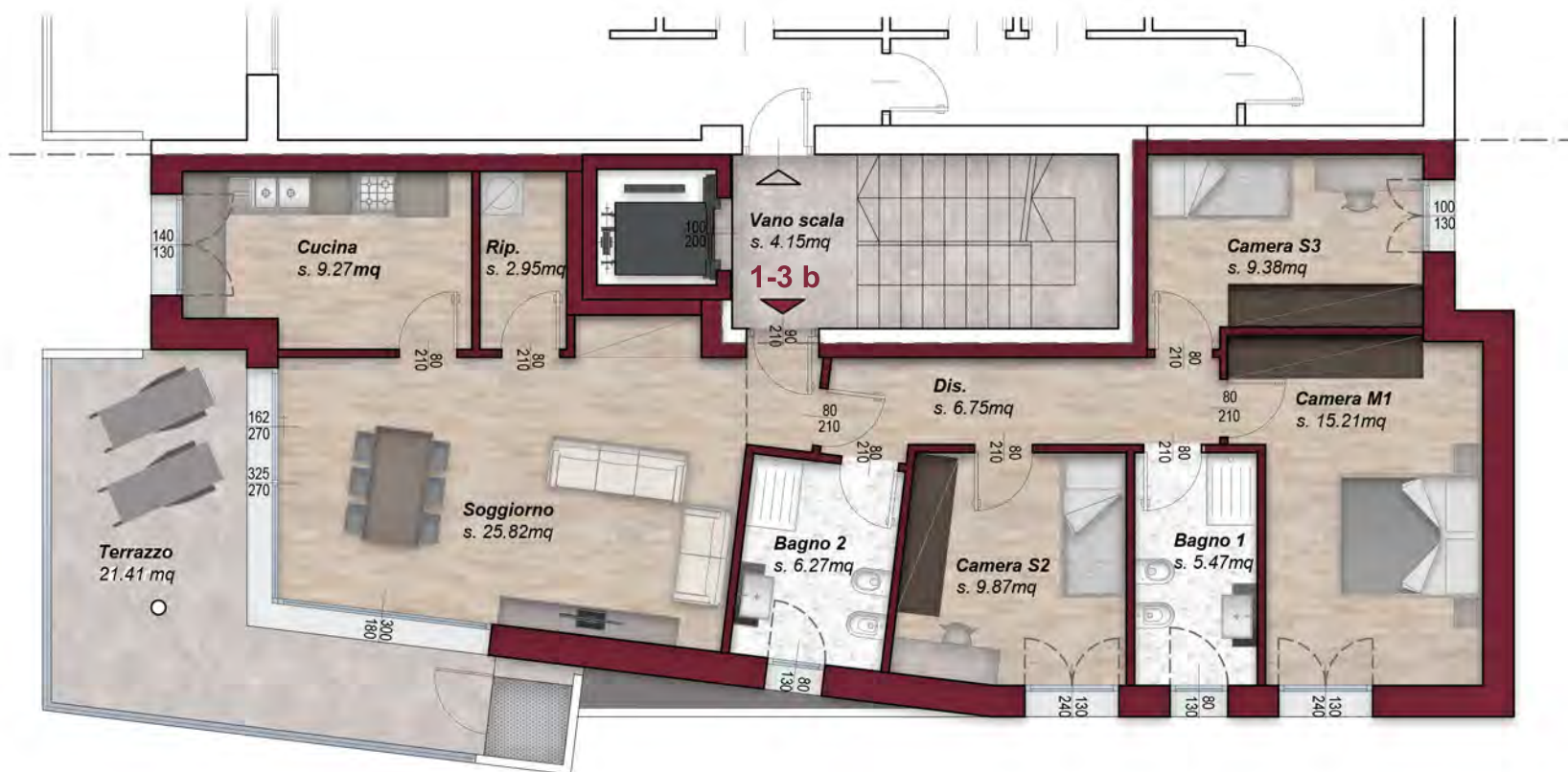

Misure non vincolanti, elaborati definitivi soggetti, per motivazioni impiantistiche e strutturali, a modifiche a discrezione della D.L. in fase di realizzazione

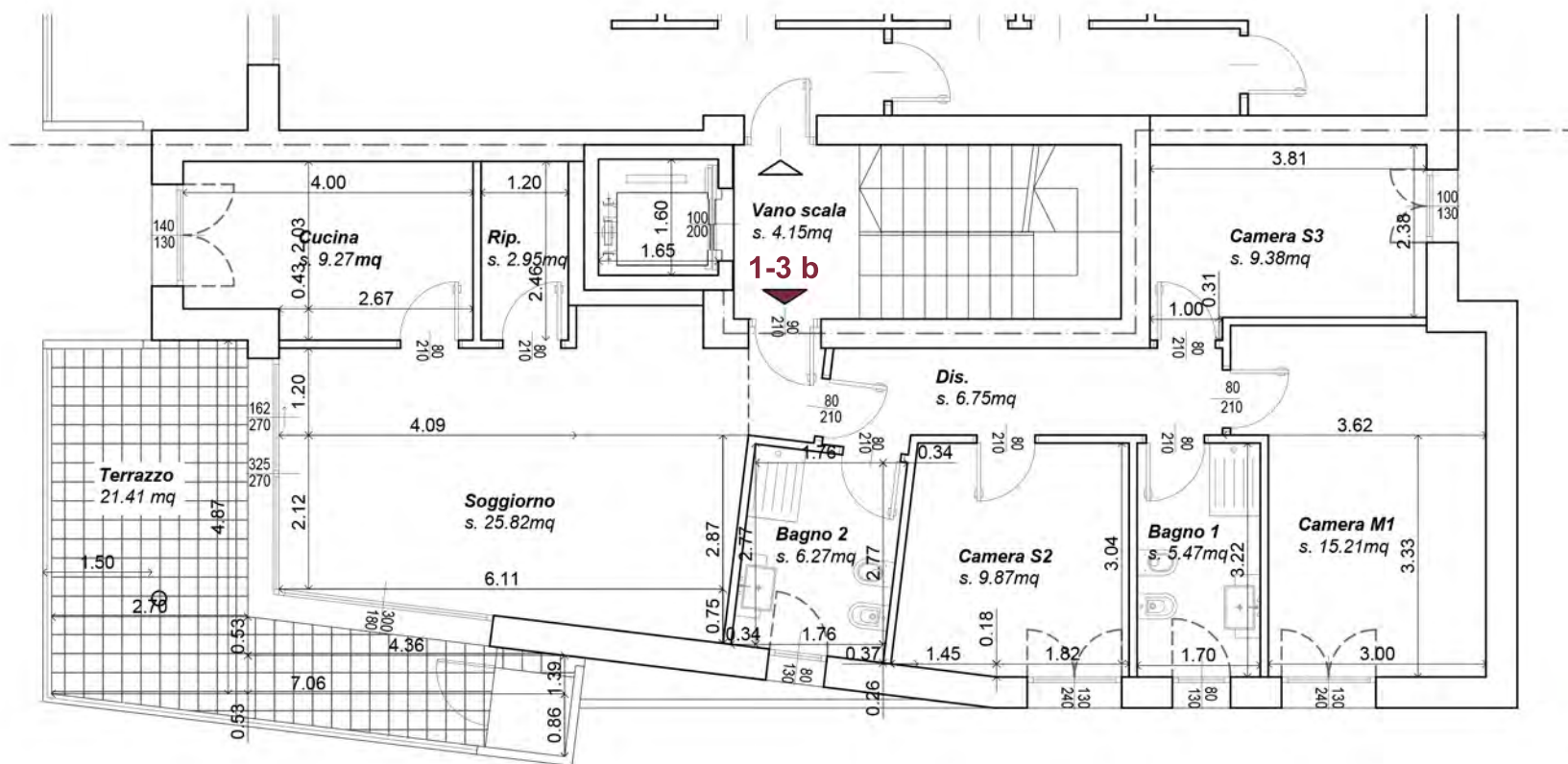

realizzazione

costruzioni  
general contractor

iniziativa immobiliare

PLB.srl

progettista

arch. berardinelli marco  
via Enrico Toti n.12  
20015, Parabiago (MI) sito: [www.architetto-berardinelli-marco.com](http://www.architetto-berardinelli-marco.com)  
cel. 328.8477827 e-mail: [arch.berardinelli@gmail.com](mailto:arch.berardinelli@gmail.com)

APP.1-3b

NOTA: il presente elaborato è strettamente riservato e di proprietà del tecnico redattore e committente, è assolutamente vietata la riproduzione e divulgazione senza autorizzazione





Misure non vincolanti, elaborati definitivi soggetti, per motivazioni impiantistiche e strutturali, a modifiche a discrezione della D.L. in fase di realizzazione

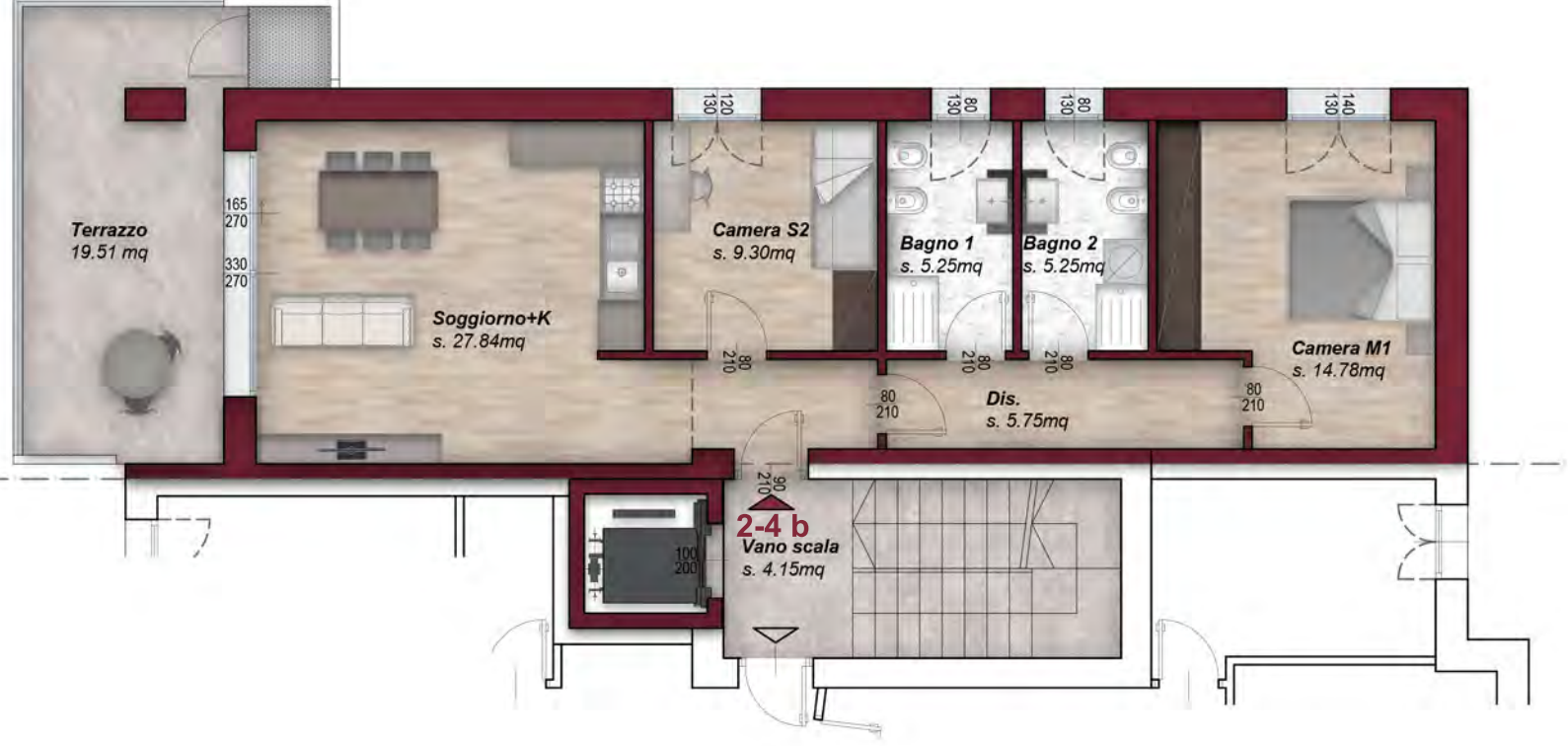

PIANTA PIANI  
PRIMO - SECONDO

SLP COMMERCIALE  
**85,13 mq**

accessori:  
terrazzo 19,51 mq

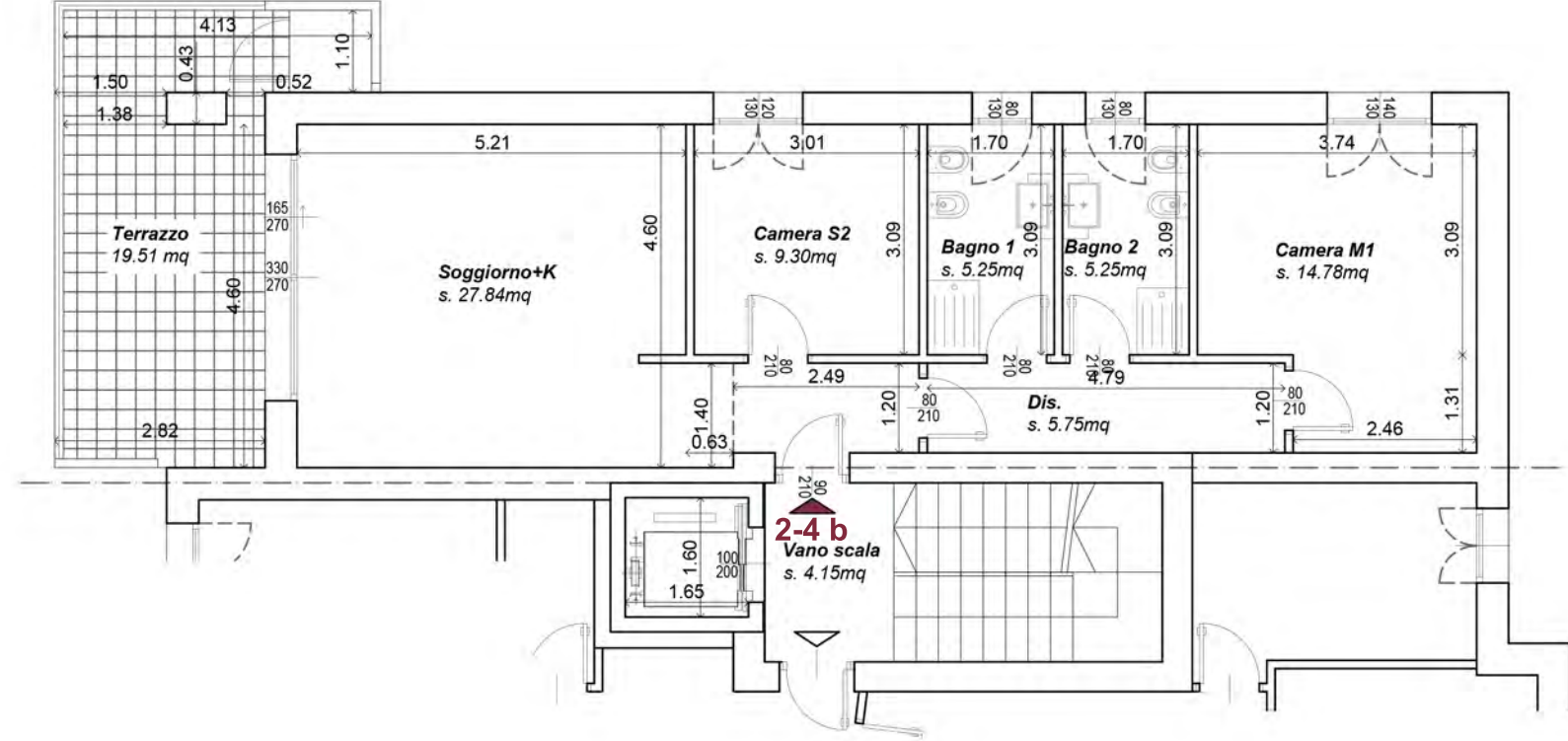
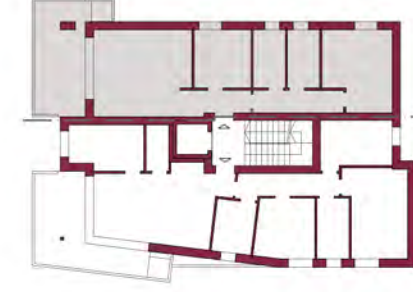

progettista

arch. **berardinelli marco**  
via Enrico Toti n.12  
20015, Parabiago (MI)

sito: [www.architetto-berardinelli-marco.com](http://www.architetto-berardinelli-marco.com)  
cel. 328.8477827 e-mail: [arch.berardinelli@gmail.com](mailto:arch.berardinelli@gmail.com)

iniziativa immobiliare



realizzazione



APP.2-4b

NOTA: il presente elaborato è strettamente riservato e di proprietà del tecnico redattore e committente, è assolutamente vietata la riproduzione e divulgazione senza autorizzazione



confine di proprietà



## PIANTA PIANO TERRA



- Box 1  
s.u. **21,50 mq**
- Box 2  
s.u. **28,85 mq**
- Box 3  
s.u. **29,73 mq**
- Box 4  
s.u. **40,06 mq**
- Box 5  
s.u. **43,58 mq**

Misure non vincolanti, elaborati definitivi soggetti, per motivazioni impiantistiche e strutturali, a modifiche a discrezione della D.L. in fase di realizzazione

realizzazione  
**PLB.srl**   
 iniziative immobiliare  
 costruzioni  
 general contractor

progettista  
**arch. berardinelli marco**  
 via Enrico Toti n.12  
 20015, Parabiago (MI)  
 sito: [www.architetto-berardinelli-marco.com](http://www.architetto-berardinelli-marco.com)  
 cel. 328.8477827 e-mail: [arch.berardinelli@gmail.com](mailto:arch.berardinelli@gmail.com)

# BOX

NOTA: il presente elaborato è strettamente riservato e di proprietà del tecnico redattore e committente, è assolutamente vietata la riproduzione e divulgazione senza autorizzazione





**progettista**

**arch. berardinelli marco**

via Enrico Toti n.12

20015, Parabiago (MI)

sito: [www.architetto-berardinelli-marco.com](http://www.architetto-berardinelli-marco.com)

cel. 328.8477827 e-mail: [arch.berardinelli@gmail.com](mailto:arch.berardinelli@gmail.com)

iniziativa immobiliare

**PLB.srl**

realizzazione

**CEECO**  
costruzioni  
general contractor s.r.l.



**V.01**

**NOTA:** il presente elaborato è strettamente riservato e di proprietà del tecnico redattore e committente, è assolutamente vietata la riproduzione e divulgazione senza autorizzazione





progettista

arch. **berardinelli marco**

via Enrico Toti n. 12

20015, Parabiago (MI)

sito: [www.architetto-berardinelli-marco.com](http://www.architetto-berardinelli-marco.com)

cel. 328.8477827 e-mail: [arch.berardinelli@gmail.com](mailto:arch.berardinelli@gmail.com)

iniziativa immobiliare

**PLB.srl**

realizzazione

**CEECO** s.r.l.  
general contractor



**V.02**

NOTA: il presente elaborato è strettamente riservato e di proprietà del tecnico redattore e committente, è assolutamente vietata la riproduzione e divulgazione senza autorizzazione





progettista

arch. **berardinelli marco**

via Enrico Toti n. 12

20015, Parabiago (MI)

sito: [www.architetto-berardinelli-marco.com](http://www.architetto-berardinelli-marco.com)

cel. 328.8477827 e-mail: [arch.berardinelli@gmail.com](mailto:arch.berardinelli@gmail.com)

iniziativa immobiliare

**PLB.srl**



realizzazione

**CEECO**  
costruzioni  
general contractor



**V.03**

NOTA: il presente elaborato è strettamente riservato e di proprietà del tecnico redattore e committente, è assolutamente vietata la riproduzione e divulgazione senza autorizzazione





**progettista**

**arch. berardinelli marco**

via Enrico Toti n. 12

20015, Parabiago (MI)

sito: [www.architetto-berardinelli-marco.com](http://www.architetto-berardinelli-marco.com)

cel. 328.8477827 e-mail: [arch.berardinelli@gmail.com](mailto:arch.berardinelli@gmail.com)

iniziativa immobiliare

**PLB.srl**

realizzazione

**CEECO**  
costruzioni  
general contractor



**V.04**

NOTA: il presente elaborato è strettamente riservato e di proprietà del tecnico redattore e committente, è assolutamente vietata la riproduzione e divulgazione senza autorizzazione





progettista

arch. **berardinelli marco**

via Enrico Toti n. 12

sito: [www.architetto-berardinelli-marco.com](http://www.architetto-berardinelli-marco.com)

20015, Parabiago (MI)

cel. 328.8477827 e-mail: [arch.berardinelli@gmail.com](mailto:arch.berardinelli@gmail.com)

iniziativa immobiliare

**PLB.srl**

realizzazione

**CEECO**  
costruzioni  
general contractor s.r.l.



**V.05**

NOTA: il presente elaborato è strettamente riservato e di proprietà del tecnico redattore e committente, è assolutamente vietata la riproduzione e divulgazione senza autorizzazione





progettista

arch. **berardinelli marco**

via Enrico Toti n.12

20015, Parabiago (MI)

sito: [www.architetto-berardinelli-marco.com](http://www.architetto-berardinelli-marco.com)

cel. 328.8477827 e-mail: [arch.berardinelli@gmail.com](mailto:arch.berardinelli@gmail.com)

iniziativa immobiliare

**PLB.srl**

realizzazione

costruzioni  
**CEECO** s.r.l.  
general contractor



**V.06**

NOTA: il presente elaborato è strettamente riservato e di proprietà del tecnico redattore e committente, è assolutamente vietata la riproduzione e divulgazione senza autorizzazione





progettista

arch. **berardinelli marco**

via Enrico Toti n.12

20015, Parabiago (MI)

sito: [www.architetto-berardinelli-marco.com](http://www.architetto-berardinelli-marco.com)

cel. 328.8477827 e-mail: [arch.berardinelli@gmail.com](mailto:arch.berardinelli@gmail.com)

iniziativa immobiliare

**PLB.srl**

realizzazione

**CEECO**  
costruzioni  
general contractor



**V.07**

NOTA: il presente elaborato è strettamente riservato e di proprietà del tecnico redattore e committente, è assolutamente vietata la riproduzione e divulgazione senza autorizzazione